

1 Południe
1 : 100

- Stolarka okienna (PCV), kolor brązowy RAL 1013
- Tynk silikatowy, kolor piaskowy RAL 7034
- Tynk mozaikowy, kolor piaskowy RAL 1013
- Blacha trapezowa, orynnowanie, kolor brązowy RAL 1013

ZEZWAŁA SIĘ ZMIANĘ KOLORYSTYKI ELEWACJI PO UZGODNIENIU Z ZAMAWIAJĄCYM

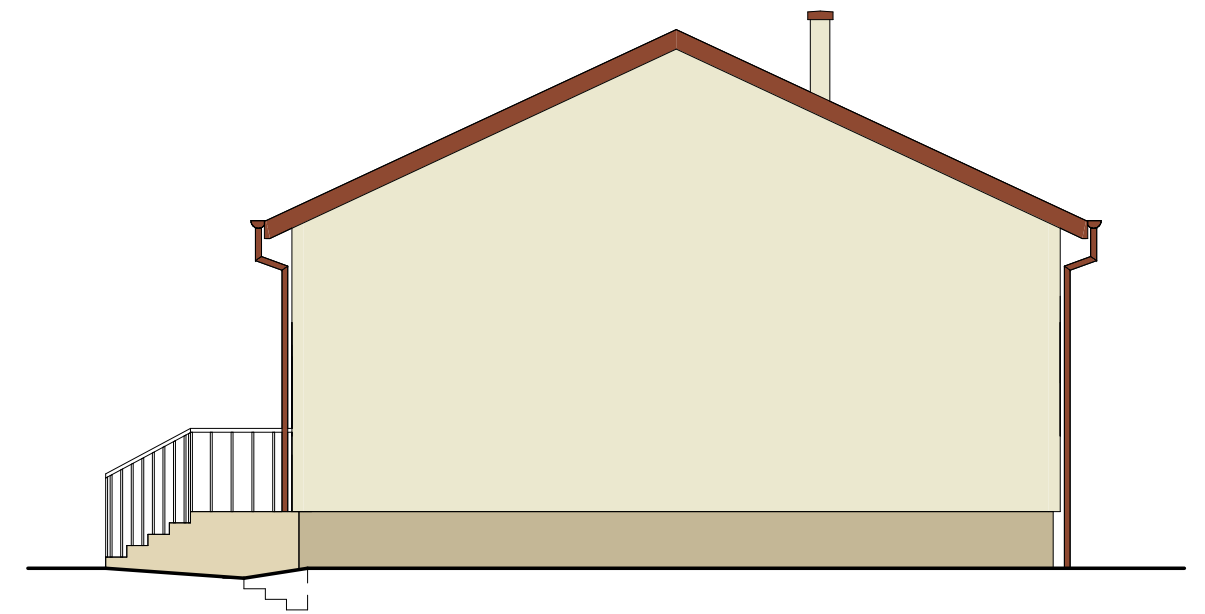

3 Wschód
1 : 100

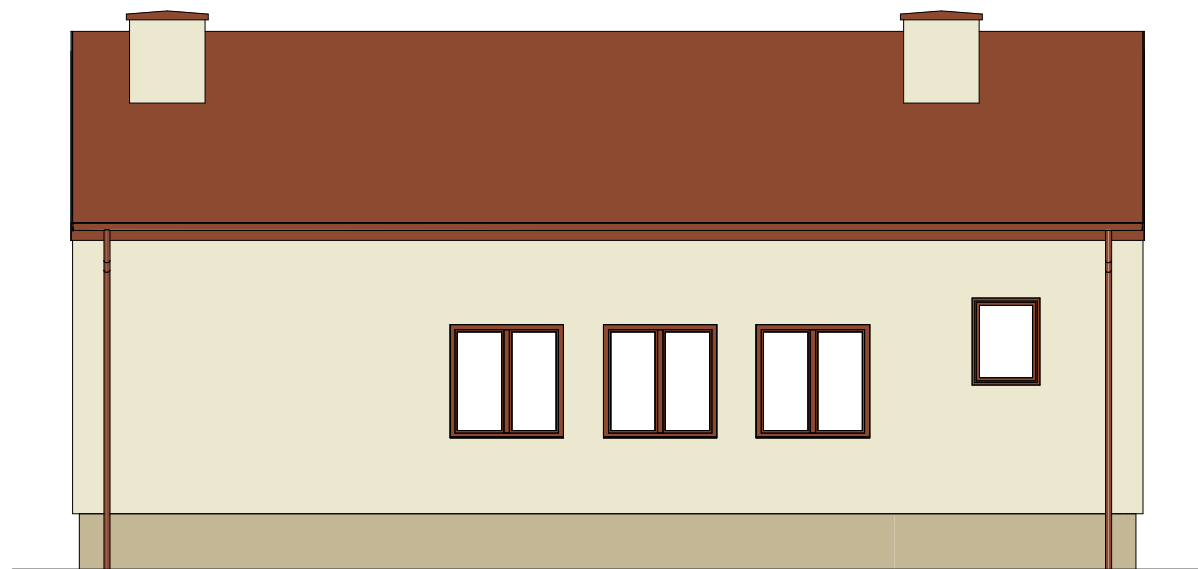

2 Północ
1 : 100

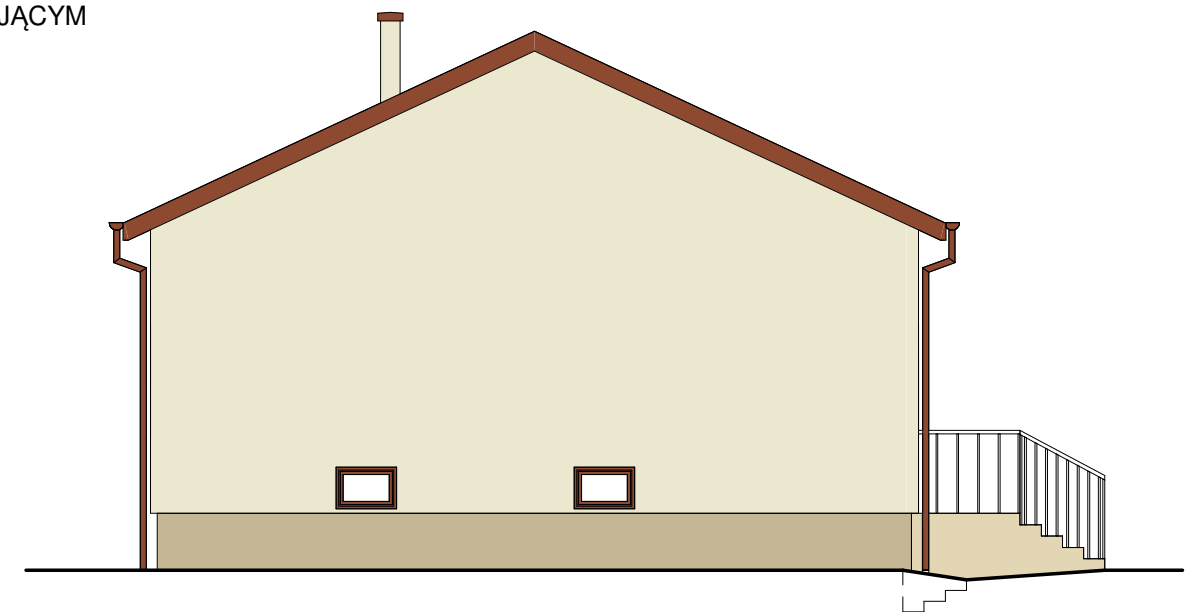

4 Zachód
1 : 100

Biuro projektowe DWORACZYK-ARCHITEKTURA
39-400 Tarnobrzeg, Al. Warszawska 170D
600 338 494, 600 505 918 www.d-architektura.com.pl
gajekada@gmail.com, dworaczykkamil@gmail.com

Obiekt/adres inwestycji
Kompleksowa termomodernizacja budynków użyteczności publicznej na terenie Gminy Oksa, Dom ludowy Węgleszyn, 28-363 Oksa, Dz. nr 2675/1 obręb Węgleszyn

Inwestor
Gmina Oksa, ul Włoszczowska 22, 28 – 363 Oksa

Projektant mgr inż. arch. Kamil Dworaczyk	Podpis	Specjalność architektura	Nr. upr. 6/PKOKK/2014
--	--------	-----------------------------	--------------------------

Tytuł rysunku
Elewacje

Stadium Projekt budowlany wykonawczy	Data 05.2019	Skala 1 : 100
--	------------------------	-------------------------

D woraczyk
architektura

Nr rysunku **A2**